HUDSON GROUP
HUDSON SOFT®

■本 社
〒062 札幌市豊平区平岸3条5丁目1番18号 ハドソンビル
TEL 011-841-4622 FAX 011-821-1854

■東 京
〒162 東京都新宿区市谷田町3丁目1番1号 ハドソンビル
TEL 03-3260-4622 FAX 03-3235-4653

■大 阪
〒542 大阪市中央区東心斎橋1丁目1番10号 大阪料理会館ビル5階
TEL 06-251-4622 FAX 06-251-6244

■名古屋
〒450 名古屋市中村区名駅5丁目3番8号 名駅モリビル9階
TEL 052-551-4622 FAX 052-551-4628

■福 岡
〒810 福岡市中央区天神5丁目7番3号 福岡天神北ビル4階
TEL 092-733-4622 FAX 092-733-6204

FOR SALE and USE IN JAPAN ONLY
本品の輸出、使用営業及び賃貸を禁じます。

ファミリー コンピュータ・ファミコン
は任天堂の商標です。

HFC-4X

任天堂 ファミリー コンピュータ™

FAMICOM FAMILY

高橋名人の冒険島IV

© LIGHT & SHADOWS, INC. SUSUMU MATSUSHITA

取扱説明書（とりあつかいせつめいしょ）

© 1992 HUDSON SOFT

HFC-4X

このたびはハドソンのファミリーコンピュータ・シリーズ〝高橋名人の冒険島Ⅲ〟をお買い上げいただきまして、まことにありがとうございました。

プレイされる前に、取り扱い方、使用上の注意など、この「取扱説明書」をよくお読みいただき、正しい使用法でご愛用ください。なお、この「取扱説明書」は大切に保管してください。

もくじ

ものがたり★★★★★★★★★★★★★★1
ゲームの始め方★★★★★★★★★★★★2
コントローラーの使い方★★★★★★★3
プレイ画面の説明★★★★★★★★★★4
アイテムセレクト画面の説明★★★★5
パワーアップアイテム★★★★★★★★6
その他のアイテム★★★★★★★★★★8
ゲームオーバーとコンティニュー★★9
名人を助けてくれる恐竜たち★★★★10
隠し部屋＆ボーナスステージ★★★★12

ものがたり

高橋名人の活躍で、キュラ大王を倒し、ベルゼバフの侵略を防ぐことができた、アドベンチャーアイランド。再び平和な日々が訪れ、名人とティナそしてアイランドの仲間たちは、幸せな毎日を送っていました。ところが、そんなある日アイランドの上空に一基のUFOが現れ、ティナを連れさってしまったから大変です。地球征服を狙う宇宙人が、この平和なアイランドに目をつけ攻撃を開始してきたのです。そのうえ、宇宙人はアイランドの仲間に超科学光線を浴びせ、彼らを自由に操れるようにしてしまったのです。恐るべき敵、宇宙人。卵の中にいたため無事だった恐竜たちといっしょに、再び平和の国アドベンチャーアイランドを取り戻すため、宇宙人の乗ったUFOを追いかけて、名人の大冒険が始まります。

STORY

ゲームの始め方

タイトル画面でスタートボタンを押すと、マップ画面に続いて、アイテムセレクト画面が表示されます。もう一度、スタートボタンを押すとゲームスタートです。

名人を操作して、各エリアのゴールをめざそう。また、各ステージの最後のエリアでは、ボスキャラを倒さなければ次に進めないゾ！

▲1面のボス・アントリオン

コントローラーの使い方

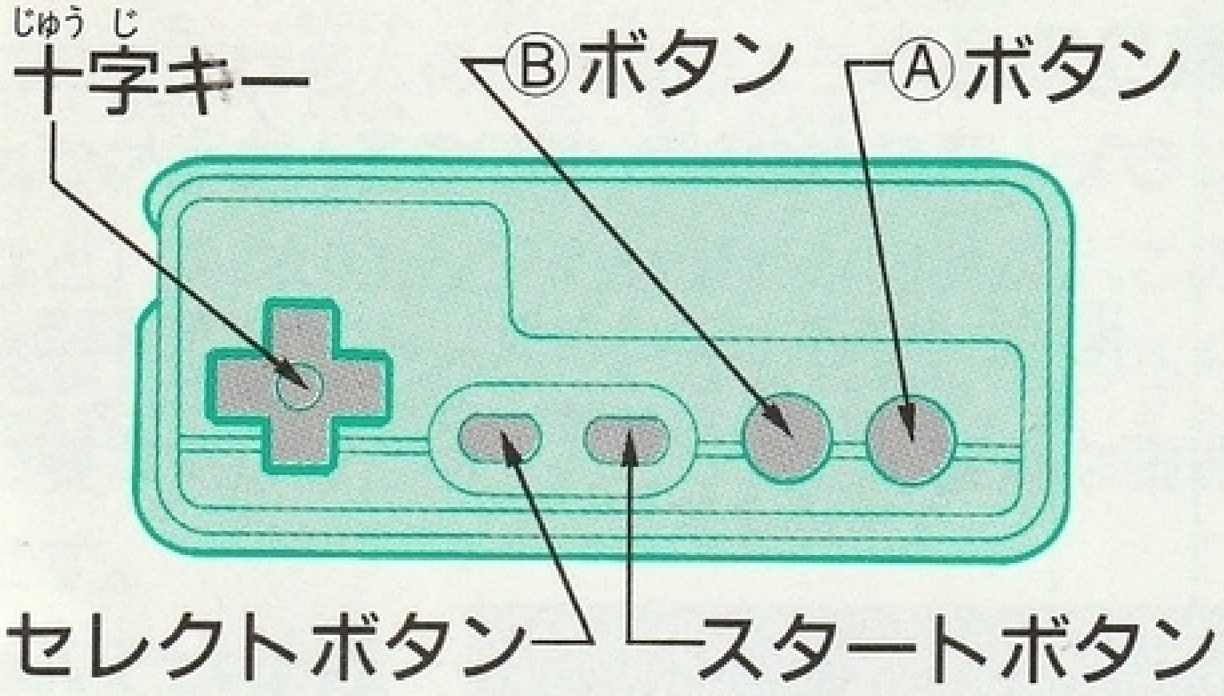

Ⓐボタン	名人がジャンプする
Ⓑボタン	攻撃ボタン（武器を持っているとき） 押したまま、走るとスピードアップ
十字キー	プレイ中の名人の動き ⬅➡…名人が前後に移動 ⬇……名人がふせる ⬆……ブーメランを持っている時、上を押しながらⒷボタンを押すと上にブーメランを投げる
スタートボタン	ゲームスタートとポーズ
セレクトボタン	タイトル画面でのスタート、コンティニューの選択

プレイ画面の説明

残りの名人

ゲームスタートの時、残りの名人は3人。

得点

敵をやっつけたり、フルーツを取ると点数が入ります。2万点ごとに名人が1人ふえます。

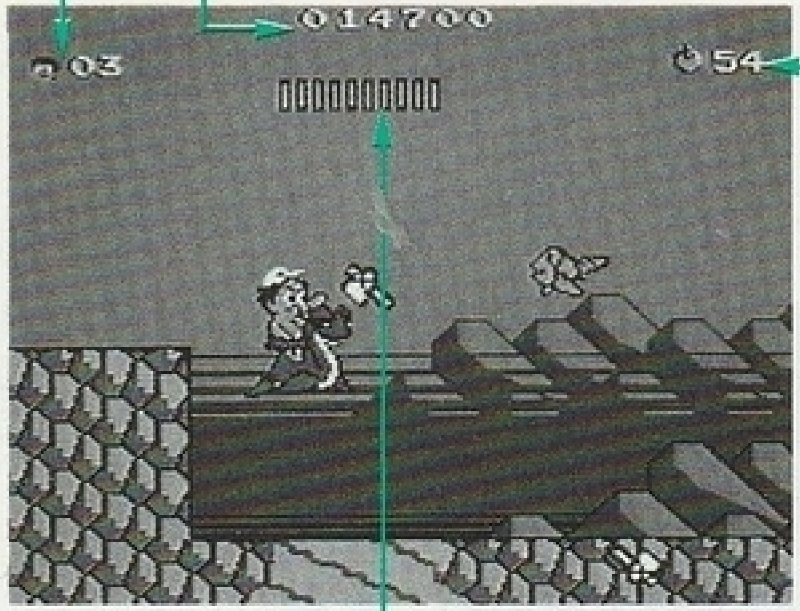

取ったフルーツの数

フルーツを100個取ると名人が1人ふえます。

バイタリティー

バイタリティーは高橋名人と恐竜のエネルギーを表わしています。時間とともに減っていくから、フルーツや肉などを取ってバイタリティーを保給しよう。とくに恐竜はくいしんぼうだからバイタリティーの減り方が早いので注意しよう。

アイテムセレクト画面の説明

この画面は名人の道具箱のようなものだ。各エリアで取ったアイテム（恐竜やブーメランなど）を次のエリアで必要がない時は、この画面で保管しておくことができる。もちろん、必要な時は取り出すことができる便利な画面です。

カーソル

アイテムを取り出すときは、カーソルを必要なアイテムに合せてⒶボタンを押す。

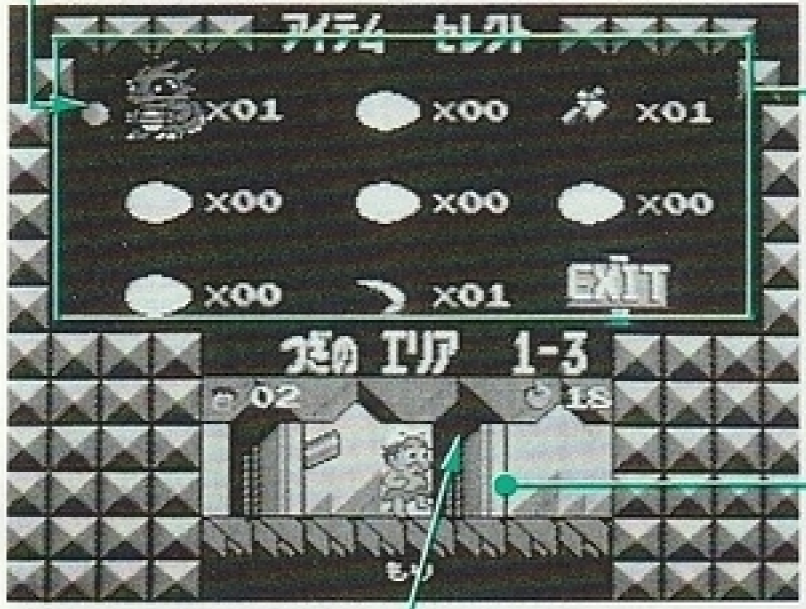

保管しているアイテム

次のエリア

現在持っているアイテム

Ⓑボタンで保管する。

※例えばオノと赤チラノのように二つ持っているときは、1回押すとオノをもう1回押すと赤チラノを保管します。

HOW TO PLAY

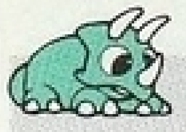

パワーアップアイテム

ゲームをはじめたとき、名人は何も武器を持っていないんだ。だからプレイ中に出てくる「たまご」をけっとばしてアイテムを手に入れよう。

石オノ	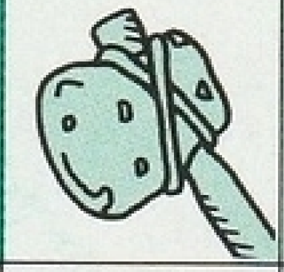	Ⓑボタンで石オノを投げて攻撃できる。連射OK！
ブーメラン	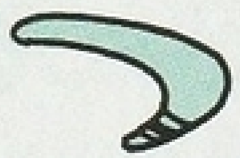	Ⓑボタンで投げられる。石オノより強力だが、連射はできない。※上にも投げられる。
フルーツ		バイタリティーを1～2目盛り回復させる
お肉	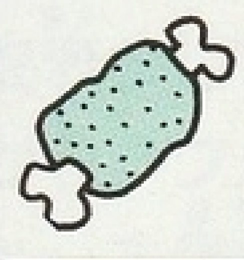	バイタリティーを満タンにする。
ミルク		バイタリティーを満タンにする。

スペード	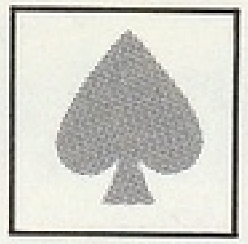	赤チラノに乗れる。赤チラノはⒷボタンで火炎攻撃する。
ハート		青チラノに乗れる。青チラノはⒷボタンでシッポ攻撃する。
ダイヤ	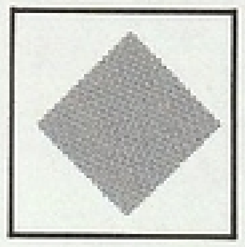	ノッシーに乗れる。ノッシーには武器がない。
クローバ		プテラに乗れる。プテラはⒷボタンで石を攻撃する。
スター		トリケに乗れる。トリケはⒷボタンで回転して攻撃する。
ハニー		約10秒間、無敵になる。
時計	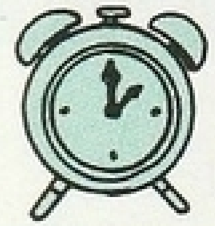	約10秒間、時間を止めてくれる。（敵は静止する）
ブルージュエル	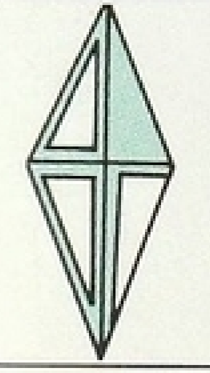	1ダメージだけ防いでくれる秘密の宝石。ボーナスステージでパーフェクトを出すか、アイテム部屋にあります。

ITEM

その他のアイテム

スケボー		スピードアップする。停止とバックはできない。乗ったままゴールするとボーナス点。
フラワー		ボーナス点1000点。
カギ		ボーナスステージや隠し部屋へ行ける。
なすび		バイタリティーがどんどん減ってしまう。約6秒間離れないので注意しよう。
1アップ		名人がひとりふえる。どこかに3アップもあるよ！

ゲームオーバーとコンティニュー

残りの高橋名人が0のときミスすると、ゲームオーバーになります。でもタイトル画面でコンティニューを選ぶと、ミスしたステージから続けて遊べます。また、コンティニューは何回でもできます。

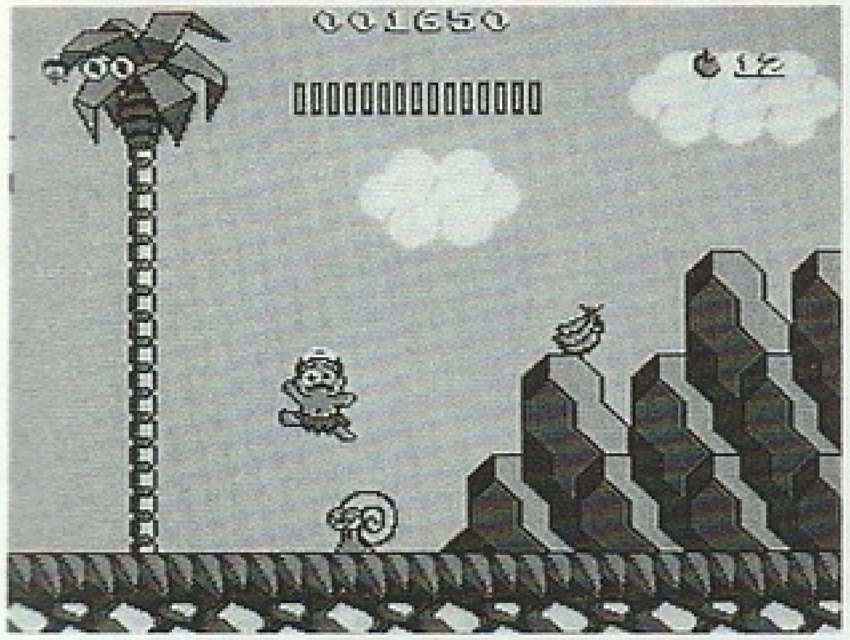

名人を助けてくれる恐竜たち

赤チラノ

体重:518キロ　体高:3メートル
特長:毒沼、溶岩池へっちゃら
攻撃:口から火炎を出す

ノッシー

体重:622キロ
体高:2.7メートル
特長:水中を泳げる
攻撃:やさしいからしない

プテラ

体重:462キロ　体高:2メートル
特長:空を飛べる
攻撃:石を投げる

青チラノ

体重:518キロ　体高:3メートル
特長:氷で滑らない
攻撃:しっぽから雷撃する

トリケ

体重:505キロ　体高:2.5メートル
特長:流砂で沈まない
攻撃:回転体当り

グレートノッシー

体重:1992キロ　体高:7メートル
特長:卵をプレゼントしてくれる

マザープテラ

体重:1731キロ　体高:6メートル
特長:次の島へワープさせてくれる

隠し部屋&ボーナスステージ

冒険島Ⅲには「隠し部屋」「ボーナスステージ」など、イベントも盛りだくさん。キミだけの秘密を見つけてトクしちゃおう!

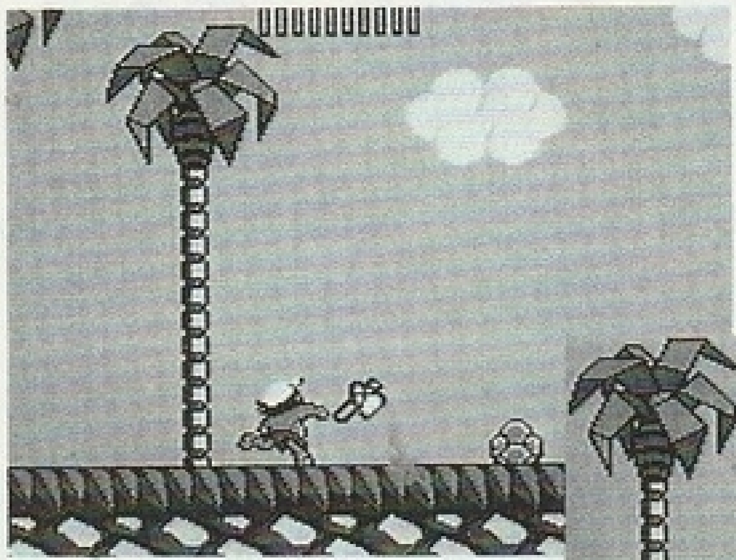

◀何もないのにオノがはね返ってくる

▼雲のエレベータに乗って……

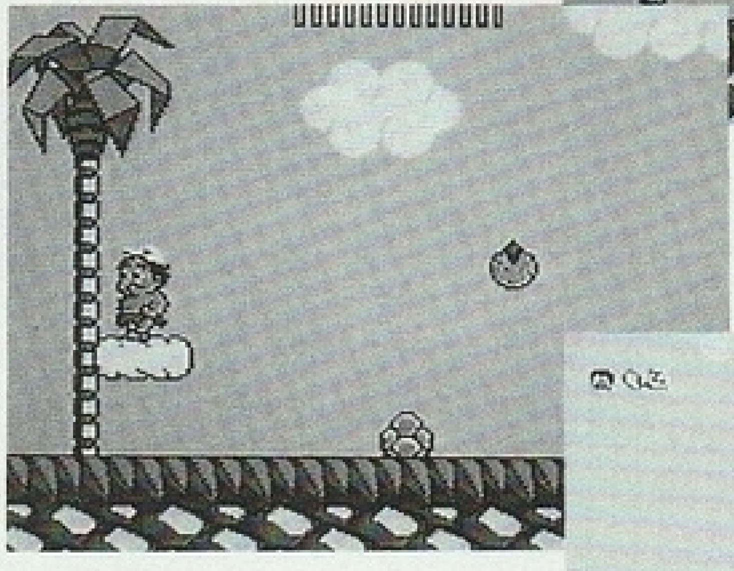

▲その場でジャンプするとタマゴが

波のりのりボーナスステージだ!! ▶

使用上の注意

1. プレイ後ACアダプタをコンセントから必ず抜いてください。
2. 精密機器ですので、極端な温度条件下での使用や保管および強いショックをさけてください。また絶対に分解しないでください。
3. 端子部に手をふれたり、水にぬらすなどよごさないようにしてください。故障の原因となります。
4. シンナー・ベンジン・アルコール等の揮発油でふかないでください。故障の原因となります。
5. テレビ画面から、できるだけ離れてゲームをするようにしてください。
6. 長時間ゲームをする時は、健康のため約1時間ごとに10分～20分の小休止をとるように心がけてください。